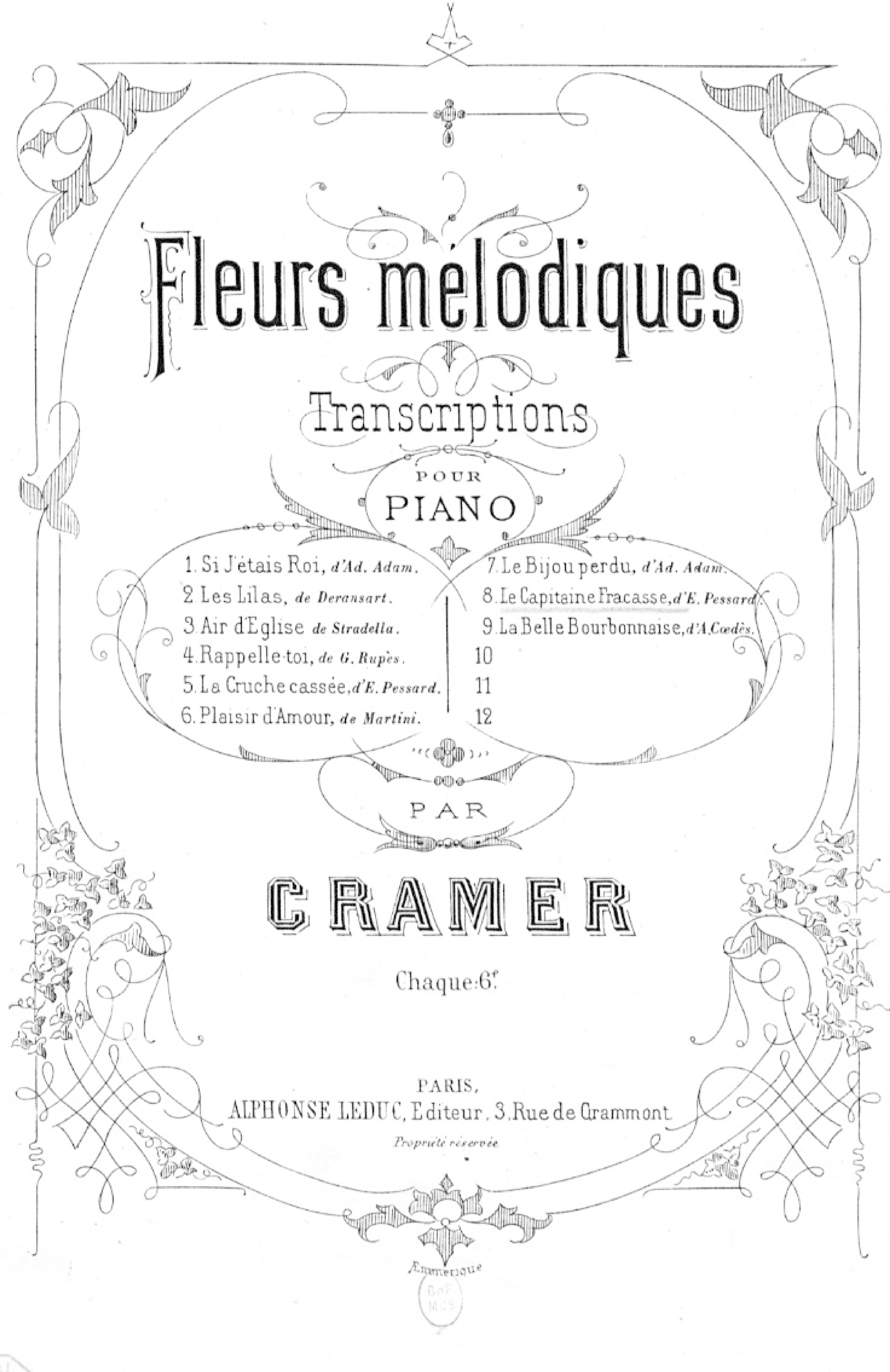

Fleurs mélodiques

Transcriptions

POUR PIANO

PAR

CRAMER

Chaque: 6f.

PARIS,
ALPHONSE LEDUC, Editeur, 3, Rue de Grammont.

LE

CAPITAINE FRACASSE

OPÉRA-COMIQUE D'ÉMILE PESSARD.

FLEURS MÉLODIQUES

CRAMER

N°. 8.
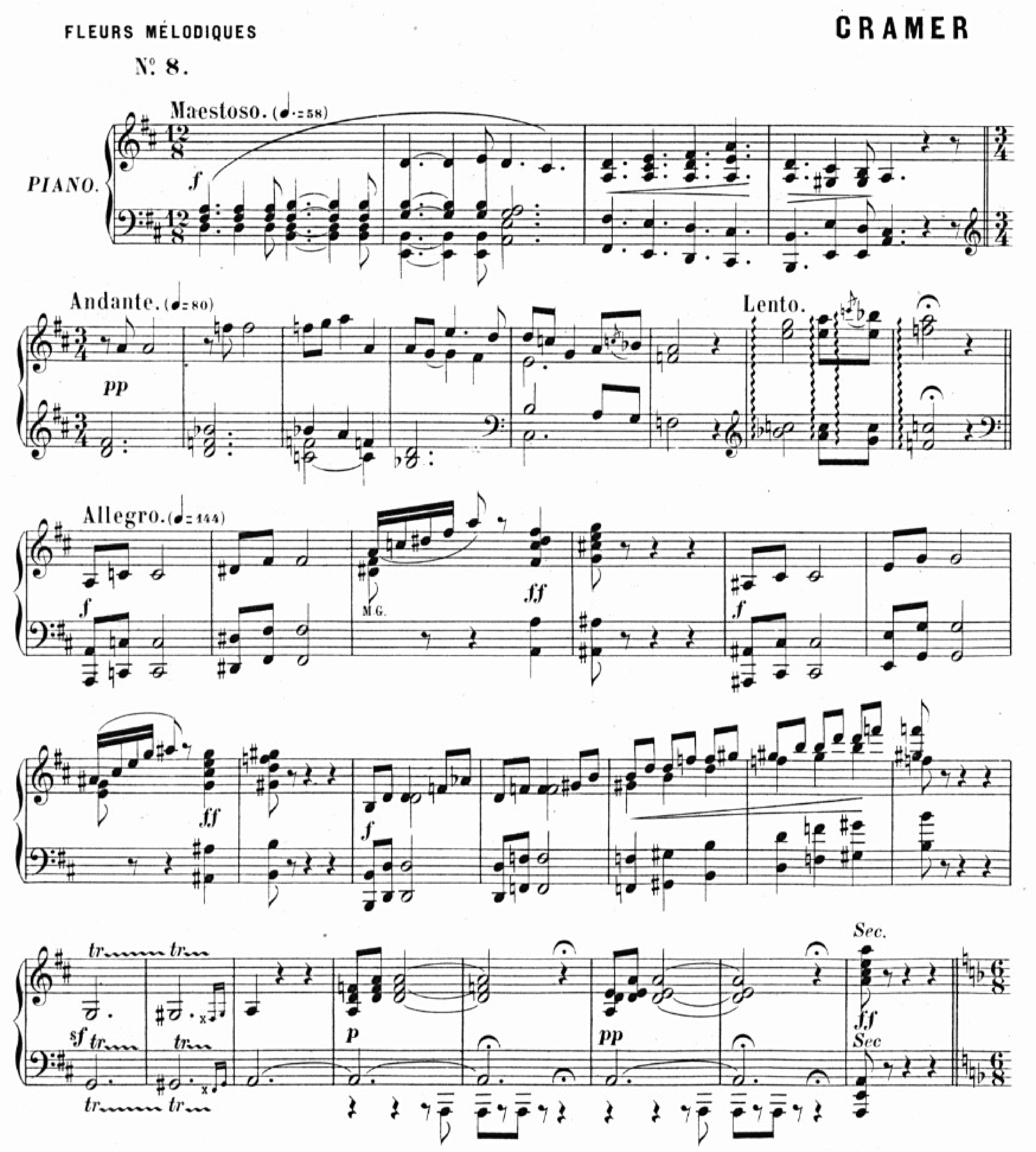


AIR DE SIGOGNAC.
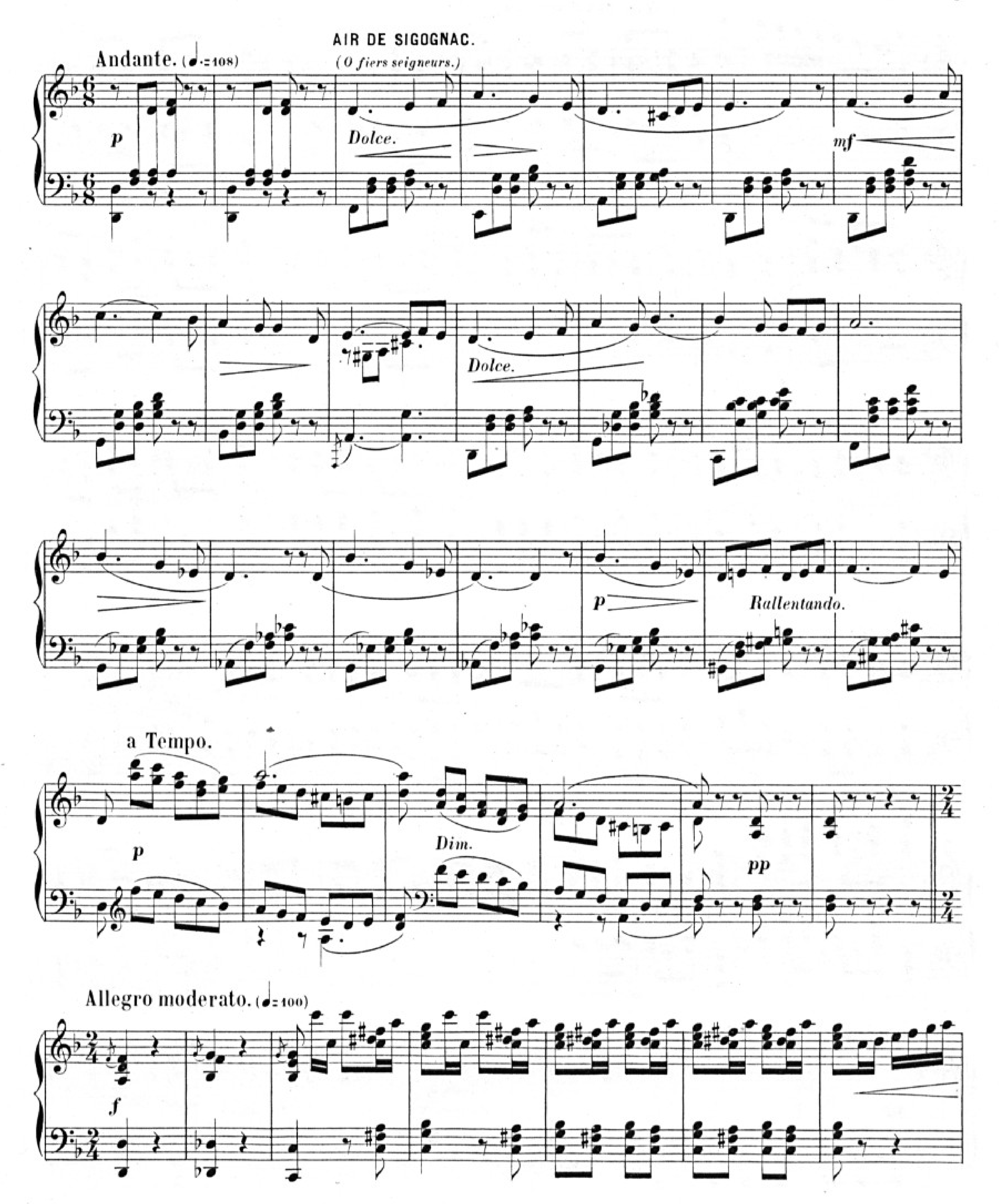


CHŒUR DES COMÉDIENS.
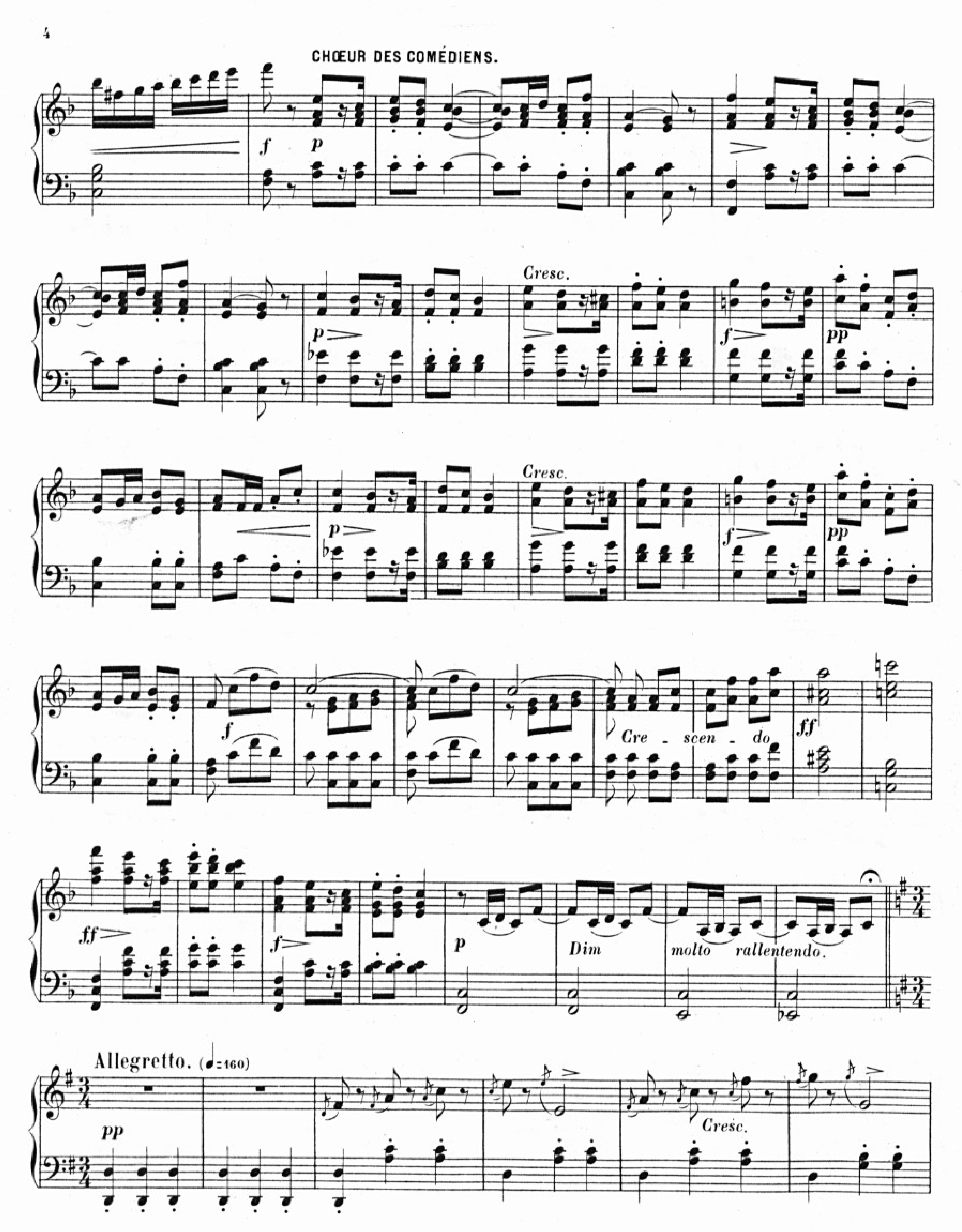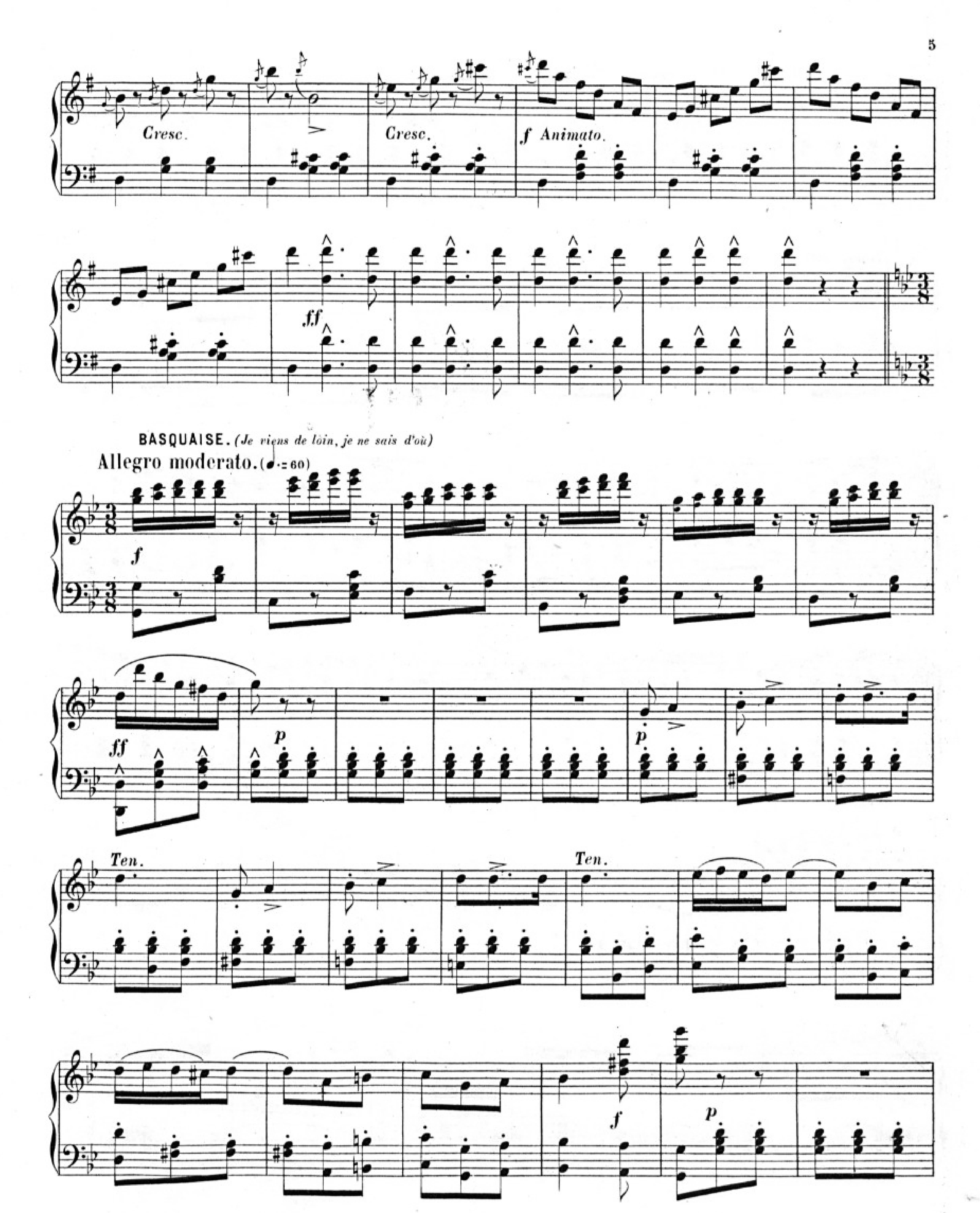



Cresc.
Cresc.
f Animato.
ff
BASQUAISE. (Je viens de loin, je ne sais d'où)
Allegro moderato. (♩.=60)
f
ff
p
p
Ten.
Ten.
f
p
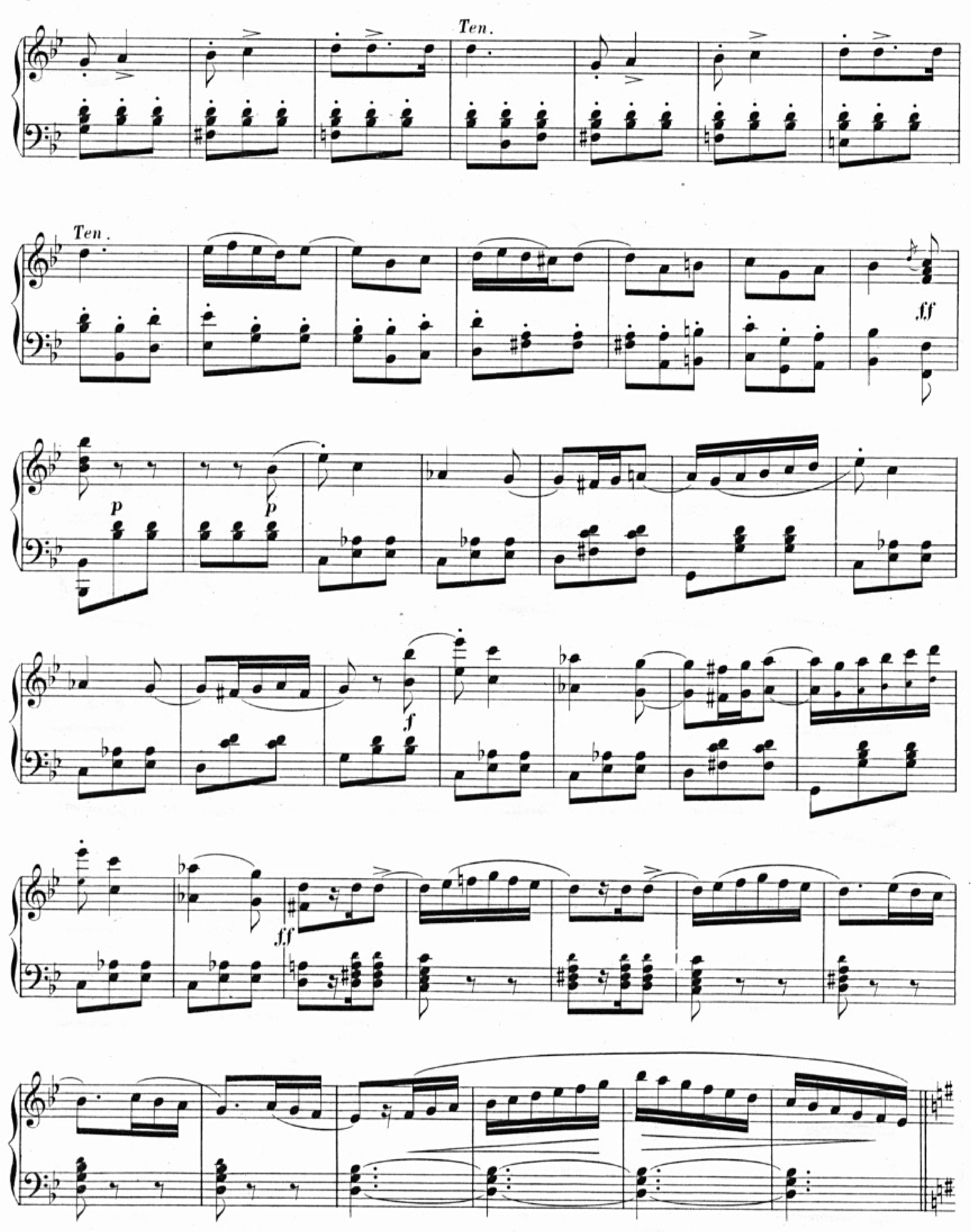

Ten.
Ten.
ff
p
p
f
ff
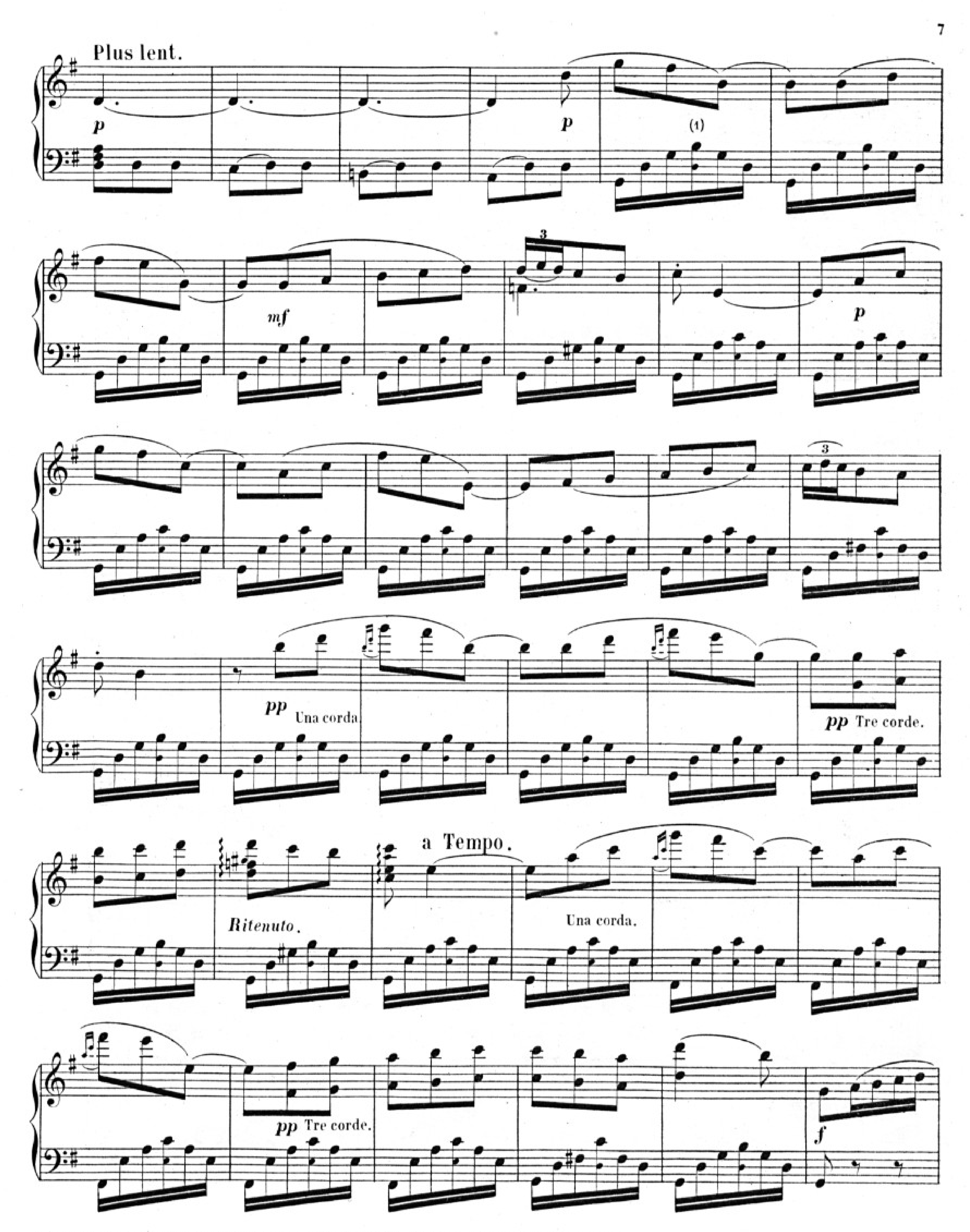


(1). La petite note n'est indiquée que pour les petites mains, qui ne pourraient pas faire la grosse note.
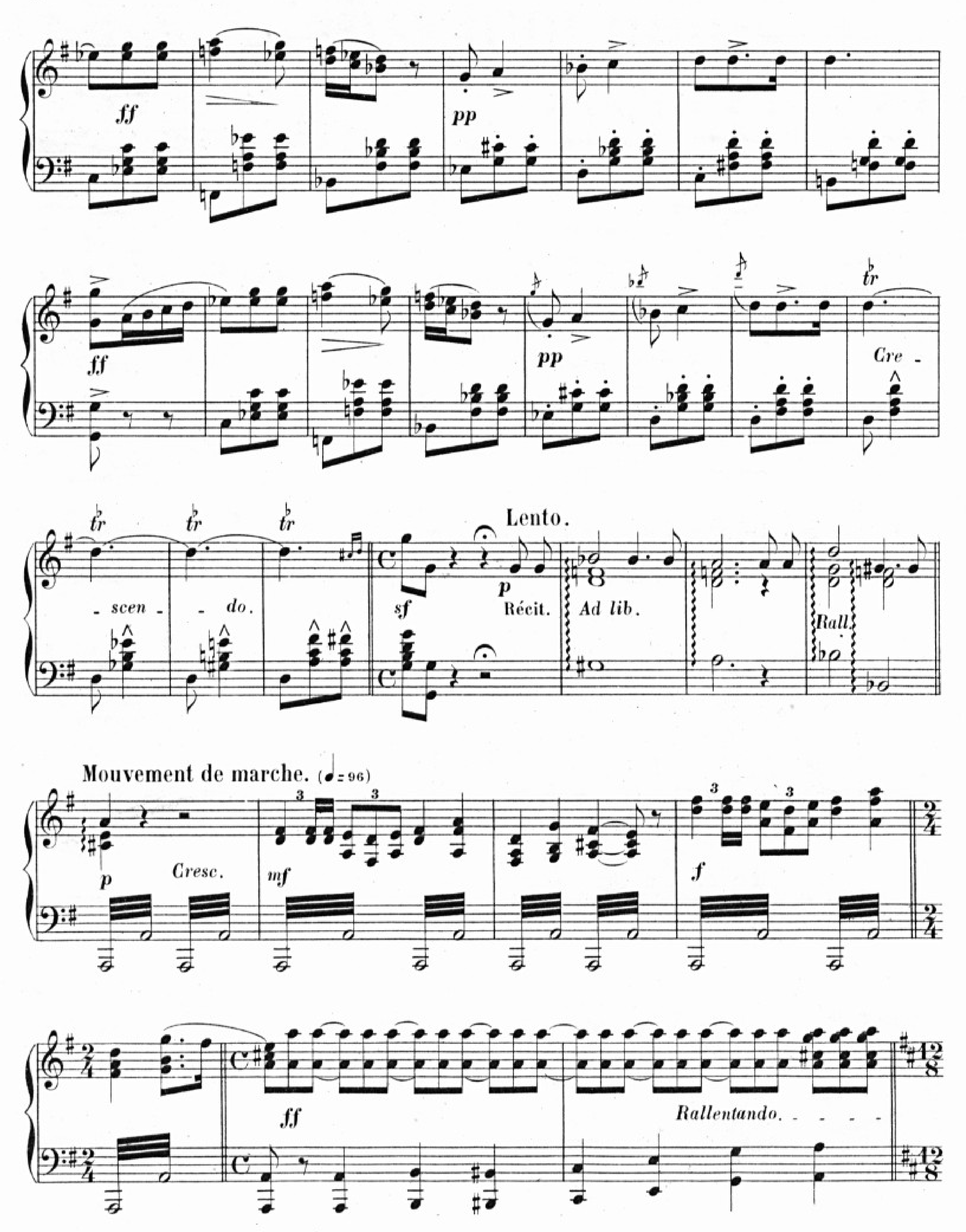

ff
pp
ff
pp
Cre
scen
do.
Lento.
sf
p
Récit.
Ad lib.
Rall.
Mouvement de marche. (♩= 96)
p
Cresc.
mf
f
ff
Rallentando.

FINAL - (*C'est une épouse princière*)

Adagio maestoso. (♩.=60)

8a

Tutta forza.

Ritenuto. - - - - - - -

8a

3

ff a Tempo.

Molto presto.

ff

ff

A. L. 6068.

Paris, Imp. E. Delay rue Rodier 49.